 UNIVERSIDAD DE LAS PALMAS DE GRAN CANARIA	PCC01 PROCEDIMIENTO CLAVE PARA LA ACTUALIZACIÓN DEL PERFIL DE INGRESO Y LA CAPTACIÓN DE ESTUDIANTES	 FCCS
	RESPONSABLE: VICEDECANO DE CALIDAD	

**PCC01
PROCEDIMIENTO CLAVE PARA LA ACTUALIZACIÓN DEL PERFIL DE INGRESO Y
LA CAPTACIÓN DE ESTUDIANTES**

1. OBJETO..... 3

2. ALCANCE..... 3

3. REFERENCIAS / NORMATIVA..... 3

4. DEFINICIONES..... 4

5. DESARROLLO DEL PROCEDIMIENTO..... 4

 5.1. PERFIL DE INGRESO:..... 4

 5.2. CAPTACIÓN DE ESTUDIANTES..... 5

6. SEGUIMIENTO, MEDICIÓN Y MEJORA..... 5



7. ARCHIVO..... 6

8. RESPONSABILIDADES..... 6

9. FLUJOGRAMA..... 7



10. ANEXOS..... 11

 10.1. FORMATO PARA LA ELABORACIÓN DEL INFORME DE REVISIÓN DEL PROCEDIMIENTO..... 11

 UNIVERSIDAD DE LAS PALMAS DE GRAN CANARIA	PCC01 PROCEDIMIENTO CLAVE PARA LA ACTUALIZACIÓN DEL PERFIL DE INGRESO Y LA CAPTACIÓN DE ESTUDIANTES	 FCCS
	RESPONSABLE: VICEDECANO DE CALIDAD	

RESUMEN DE MODIFICACIONES – PCC01		
Número	Fecha	Justificación
00	23-10-08	Edición Inicial del procedimiento del centro. Basado en Documento Marco del SGC para los centros de la ULPGC (R09), con incorporación de circulares CI 2008/01 y CI 2008/02 y CI 2008/03
01	08-01-09	Adaptación del modelo marco a la Facultad de Ciencias de la Salud.
02	25-06-09	Adaptación del SGC de la FCCS a la circular informativa 2009-01, publicada en el BOULPGC del 5 de Mayo de 2009.
03	28-07-14	Adaptación al Documento Marco del SGC de los Centros de la ULPGC (BOULPGC de 6 de marzo de 2012). Actualización del formato, nombre, redacción y estructura del contenido del procedimiento, detección de erratas y corrección del número de revisiones oficiales del procedimiento (CI 2012/01)
04	27-07-15	Incorporación de modificaciones del centro tras revisión de procedimientos por la Comisión de Garantía de Calidad de la Facultad.

Elaborado por:	Revisado por:	Aprobado por:	Implantado en:
<i>Vicedecano de Calidad</i> Fdo:	<i>Com. de Garantía de Calidad</i>	<i>Junta de Facultad</i> Fdo:	Fecha: 31/08/2015
Enrique Castro López-Tarruella Fecha: 19/12/2014	Fecha: 27/07/2015	M ^a Pino Santana Delgado, Decana Fecha:	

 <p>UNIVERSIDAD DE LAS PALMAS DE GRAN CANARIA</p>	<p>PCC01 PROCEDIMIENTO CLAVE PARA LA ACTUALIZACIÓN DEL PERFIL DE INGRESO Y LA CAPTACIÓN DE ESTUDIANTES</p>	 <p>FCCS</p>
	<p>RESPONSABLE: VICEDECANO DE CALIDAD</p>	

1. OBJETO

El **objeto** del presente procedimiento es establecer las actuaciones para definir el perfil de ingreso y el plan de captación de estudiantes en cada una de las titulaciones que oferta el Centro, **con el propósito** general de llevar a cabo un plan de captación de estudiantes acorde con el perfil definido y la oferta de plazas de cada titulación.

2. ALCANCE

El procedimiento se aplica bienalmente a todas las titulaciones que se imparten en la Facultad de Ciencias de la Salud.

3. REFERENCIAS / NORMATIVA

Externa:



- Ley Orgánica 6/2001, de 21 de diciembre de Universidades (LOU).
- Ley Orgánica 4/2007, de 12 de abril, por la que se modifica la Ley Orgánica 6/2001, de 21 de diciembre de Universidades (LOMLOU).
- Real Decreto 1393/2007, de 29 de octubre, por el que se establece la ordenación de las enseñanzas universitarias oficiales.
- Decreto 168/2008, de 22 de julio, por el que se regula el procedimiento, requisitos y criterios de evaluación para la autorización de la implantación de las enseñanzas universitarias conducentes a la obtención de los títulos oficiales de la Comunidad Autónoma de Canarias.
- Real Decreto 1791/2010, de 30 de diciembre por el que se aprueba el Estatuto del Estudiante.

De la ULPGC:

- Reglamento para la elaboración de Títulos Oficiales de la ULPGC del 4 de junio de 2008.

Del Centro:

- Perfil de ingreso previamente establecido, si procede.
- Reglamento de Régimen Interno de la FCCS.
- Capítulo 4 del Manual del Sistema de Garantía de Calidad del Centro relativo a la gestión de los programas formativos.
- Capítulo 7 del Manual del Sistema de Garantía de Calidad del Centro relativo a la gestión de la información.

 UNIVERSIDAD DE LAS PALMAS DE GRAN CANARIA	PCC01 PROCEDIMIENTO CLAVE PARA LA ACTUALIZACIÓN DEL PERFIL DE INGRESO Y LA CAPTACIÓN DE ESTUDIANTES	 FCCS
	RESPONSABLE: VICEDECANO DE CALIDAD	

4. DEFINICIONES

Perfil de ingreso: descripción conceptual de las características deseables en el alumno de nuevo ingreso en términos de conocimientos, habilidades y actitudes favorables para cursar y terminar con mayores posibilidades de éxito los estudios que inicia. Da cuenta, además, de las opciones académicas cursadas, notas académicas obtenidas y datos de carácter sociológico de interés.



Plan de captación de estudiantes: Conjunto de actividades planificadas y destinadas a alumnos potenciales para informales sobre la oferta formativa del Centro.

5. DESARROLLO DEL PROCEDIMIENTO

5.1. PERFIL DE INGRESO:

El protocolo a seguir para la actualización del perfil de ingreso consiste en las siguientes fases:

- El perfil de ingreso de la titulación se define atendiendo al *procedimiento institucional para el diseño o modificación de la oferta formativa oficial*. La actualización de dicho perfil es responsabilidad de la Comisión de Asesoramiento Docente (CAD), previo análisis de los marcos de referencia relativos a los perfiles de ingreso y al estudio de la situación actual del sistema universitario más próximo, del entorno social y del entorno profesional. Es importante reflexionar sobre si el alumnado que accede a la titulación está motivado y tiene una buena formación académica previa y, por tanto, sobre cuál es el perfil de alumno que mejor se adecua a la titulación. En esta reflexión se consideraran los datos de demanda de años anteriores, así como el perfil de ingreso real alcanzado.
- Cuando la CAD de la titulación estima adecuado modificar el perfil de ingreso elaborará una propuesta justificada en ese sentido. En caso contrario, se considerará aprobada la continuidad del perfil ya existente.
- Cuando existe una propuesta de modificación, el perfil de ingreso elaborado por la CAD es revisado por el equipo directivo y elevado a Junta de Centro para su aprobación.
- Una vez aprobado el perfil de ingreso de una titulación, éste se difunde a la sociedad en general y a los posibles interesados a través de las acciones de captación, tal y como se especifica a continuación (*ver Procedimiento clave de información pública*).

 UNIVERSIDAD DE LAS PALMAS DE GRAN CANARIA	PCC01 PROCEDIMIENTO CLAVE PARA LA ACTUALIZACIÓN DEL PERFIL DE INGRESO Y LA CAPTACIÓN DE ESTUDIANTES	 FCCS
	RESPONSABLE: VICEDECANO DE CALIDAD	

5.2. CAPTACIÓN DE ESTUDIANTES



El protocolo a seguir para la captación de estudiantes consiste en las siguientes fases:

- El Equipo Directivo diseña o actualiza, según las necesidades, un plan de captación de estudiantes que permite incorporar alumnos cualificados tanto desde el punto de vista académico como vocacional, esta planificación es diseñada atendiendo al marco de la política de la ULPGC. En la Facultad de Ciencias de la Salud la captación de estudiantes es parte del Plan de Acción tutorial (PATOE).
- El plan de captación es revisado y aprobado por Junta de Centro, como parte del PATOE.
- Una vez aprobado se difunde a los grupos de interés según el *procedimiento clave de información pública* y comienza la ejecución de las acciones programadas para la captación de estudiantes.
- Anualmente el equipo directivo programa las acciones específicas, para ello:
 - Se pone en contacto con el Vicerrectorado con competencias en estudiantes para disponer de la planificación de actuaciones que se han previsto al respecto en la ULPGC.
 - Programa las acciones de captación: conferencias, jornadas de puertas abiertas, mecanismos de difusión y publicidad, etc. Estas actuaciones también son elaboradas de forma unificada con el Vicerrectorado con competencias en estudiantes, con otros centros de la ULPGC, con empresas relacionadas con la titulación, colegios profesionales, etc.

6. SEGUIMIENTO, MEDICIÓN Y MEJORA

El Equipo Directivo del Centro, a través del Vicedecano de Calidad, procede al control y seguimiento de este procedimiento, cada dos años, obteniéndose como evidencia un informe donde se detallan los puntos fuertes, débiles y propuestas de mejora sobre la ejecución del procedimiento. Este documento es conservado por el Vicedecano de Calidad para su análisis y custodia.

La medición, análisis y rendición de cuentas de los resultados de la definición o actualización del perfil de ingreso de los estudiantes y del plan de captación de estudiantes se desarrollan siguiendo el *procedimiento de apoyo del centro para el análisis de los resultados y rendición de cuentas*. Asimismo, las propuestas de mejora derivadas son

 UNIVERSIDAD DE LAS PALMAS DE GRAN CANARIA	PCC01 PROCEDIMIENTO CLAVE PARA LA ACTUALIZACIÓN DEL PERFIL DE INGRESO Y LA CAPTACIÓN DE ESTUDIANTES	 FCCS
	RESPONSABLE: VICEDECANO DE CALIDAD	

aplicadas según se determina en el *procedimiento estratégico para la elaboración y actualización de la política del Centro*.

7. ARCHIVO



Tabla 1. Archivos de evidencias

Identificación del registro	Soporte de archivo	Responsable custodia	Tiempo de conservación
Actas aprobación o actualización del perfil de ingreso por la CAD	Papel e informático	Secretario del centro	6 años
Actas de aprobación o actualización del Plan de Captación (en PATOE) por la Junta de Facultad.	Papel e informático	Secretario del centro	6 años
Perfil de ingreso	Papel e informático	Secretario del centro	Hasta nueva propuesta
Plan de Captación (en el PATOE)	Papel e informático	Secretario del centro	Hasta nueva propuesta
Informe de revisión del procedimiento	Papel e informático	Vicedecano de Calidad	6 años



8. RESPONSABILIDADES

Tabla 2: Responsabilidades de los grupos de interés

Responsables	Grupos de interés representados			
	PDI	PAS	Estudiantes	Agentes externos
Junta de Centro	X	X	X	
Equipo Directivo	X			
Comisión de Asesoramiento Docente	X			

 <p>UNIVERSIDAD DE LAS PALMAS DE GRAN CANARIA</p>	<p>PCC01 PROCEDIMIENTO CLAVE PARA LA ACTUALIZACIÓN DEL PERFIL DE INGRESO Y LA CAPTACIÓN DE ESTUDIANTES</p>	 <p>FCCS</p>
	<p>RESPONSABLE: VICEDECANO DE CALIDAD</p>	

9. FLUJOGRAMA

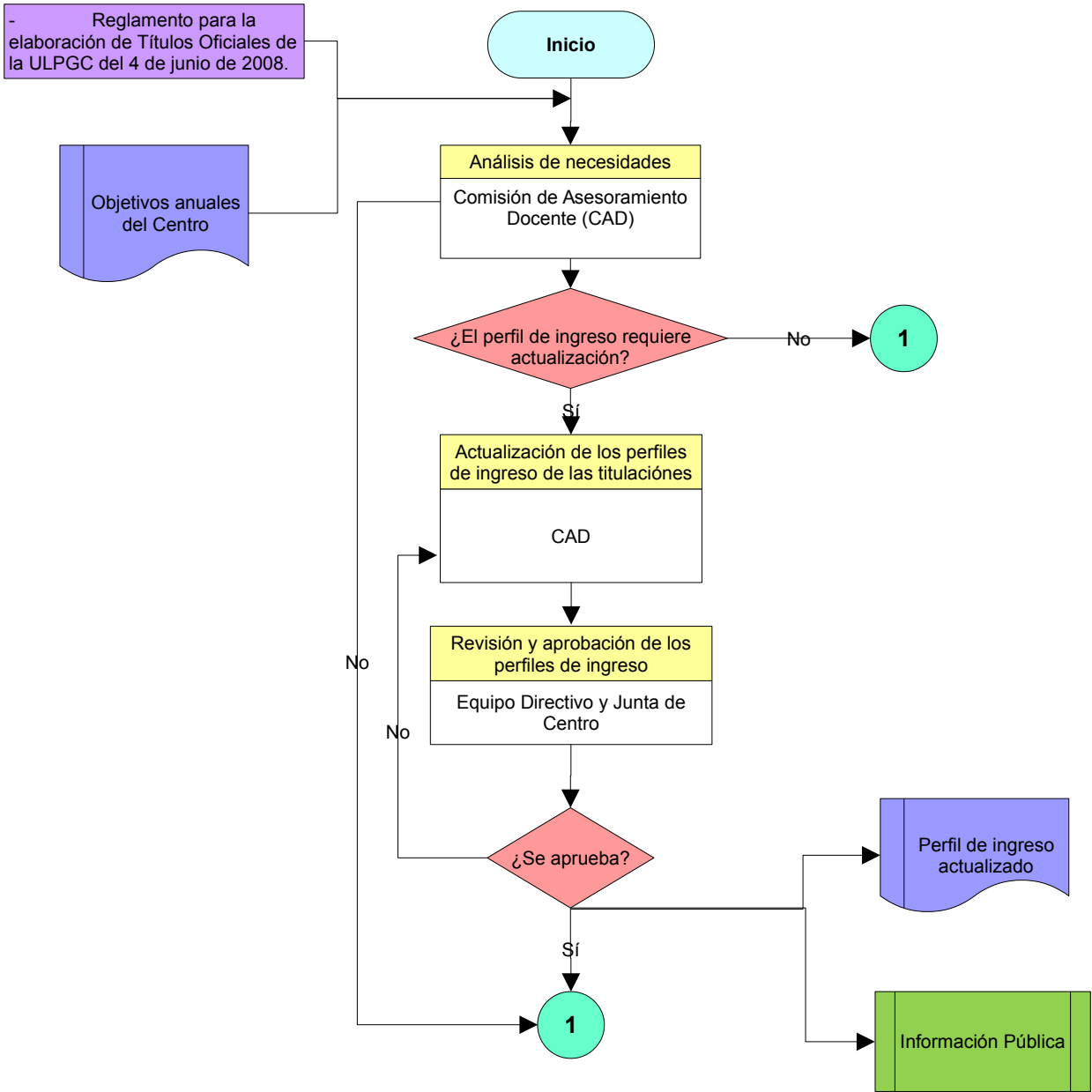

 <p>UNIVERSIDAD DE LAS PALMAS DE GRAN CANARIA</p>	<p>PCC01 PROCEDIMIENTO CLAVE PARA LA ACTUALIZACIÓN DEL PERFIL DE INGRESO Y LA CAPTACIÓN DE ESTUDIANTES</p>	 <p>FCCS</p>
	<p>RESPONSABLE: VICEDECANO DE CALIDAD</p>	

Procedimiento clave para la actualización del perfil de ingreso y la captación de estudiantes

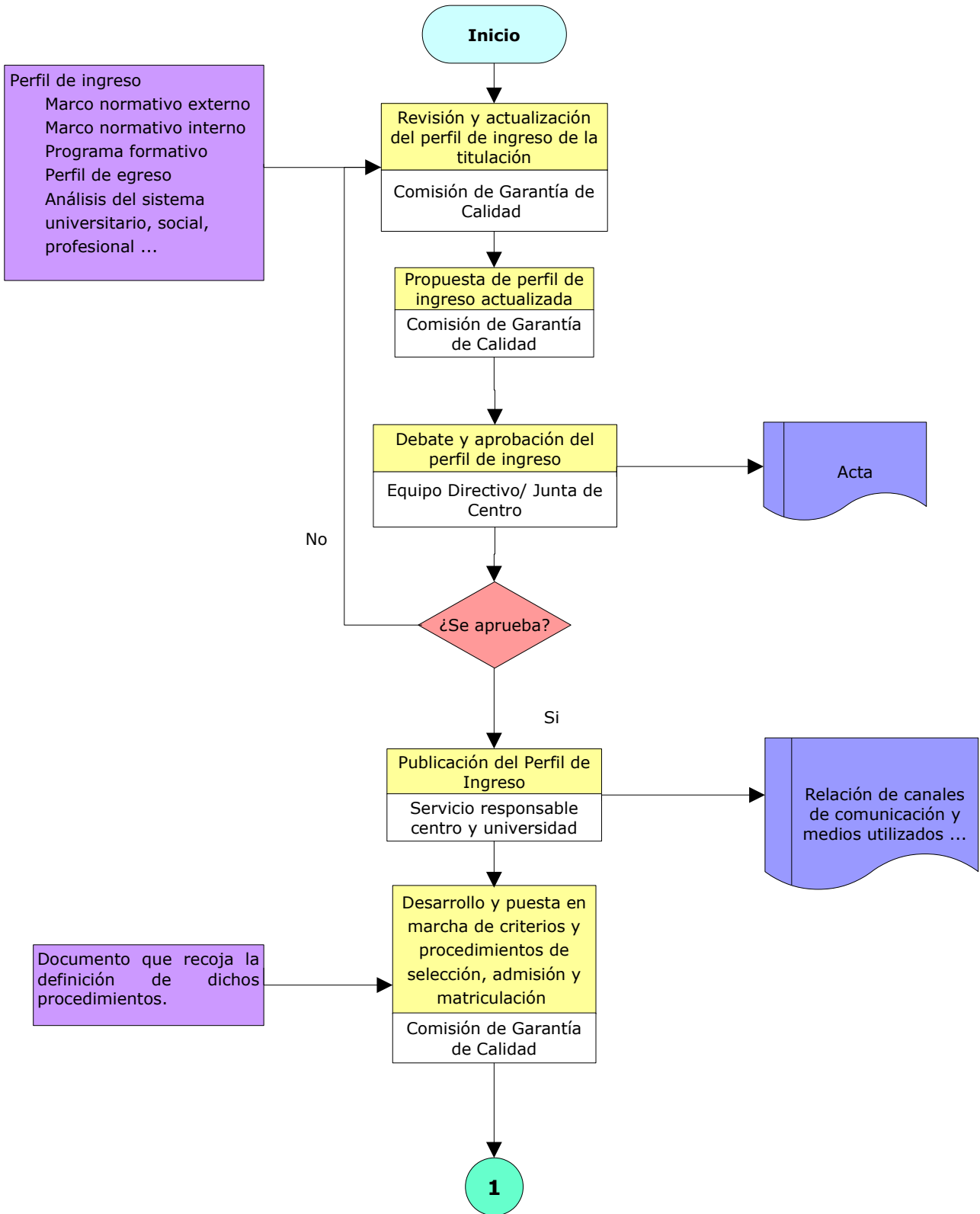

Procedimiento de Definición de Perfiles y Captación de Estudiantes



 <p>UNIVERSIDAD DE LAS PALMAS DE GRAN CANARIA</p>	<p>PCC01 PROCEDIMIENTO CLAVE PARA LA ACTUALIZACIÓN DEL PERFIL DE INGRESO Y LA CAPTACIÓN DE ESTUDIANTES</p>	 <p>FCCS</p>
	<p>RESPONSABLE: VICEDECANO DE CALIDAD</p>	

10. ANEXOS

10.1. *FORMATO PARA LA ELABORACIÓN DEL INFORME DE REVISIÓN DEL PROCEDIMIENTO*

- Puntos débiles del procedimiento

- Puntos fuertes del procedimiento

- Propuestas de mejora del procedimiento

Fecha y firma:

Vicedecano de Calidad.